





Over waarschuwingen

 **GEVAAR:** Een GEVAAR-melding duidt op een risico op schade aan eigendommen, lichamelijk letsel of overlijden.

Belangrijke informatie — Het vasteschijfkabelpakket installeren

 **GEVAAR:** Volg de veiligheidsinstructies die bij de computer werden geleverd alvorens u werkzaamheden binnen de computer uitvoert. Raadpleeg voor meer informatie over veiligheidsrichtlijnen onze website over wet- en regelgeving op www.dell.com/regulatory_compliance.

 **GEVAAR:** Om uzelf tegen een elektrische schok te beschermen, moet u altijd uw computer loskoppelen van het stopcontact voordat u onderdelen van de computer verwijderd of vervangt.

Het vaste-schijfkabelpakket voorkomt dat de vaste-schijfkabel verbogen of beschadigd wordt tijdens het vervangen van de plaat aan de onderzijde.

Inhoud van het pakket:

- buigzame vaste-schijfkabel
- rubberen stootrand

Het vaste-schijfkabelpakket installeren:

- 1 Verwijder de plaat aan de onderzijde en de batterij.



N.B.: Raadpleeg de *onderhoudshandleiding* op support.dell.com/manuals voor meer informatie over het verwijderen van de plaat aan de onderzijde en de batterij.

- 2 Koppel de de einden van de buigzame vaste-schijfkabel los van het moederbord en de vasteschijfaansluitingen.



- 3 Trek de buigzame vaste-schijfkabel voorzichtig los van het moederbord.



- 4 Plaats de buigzame vaste-schijfkabel zo dat er ruimte is voor de rubberen bumper.

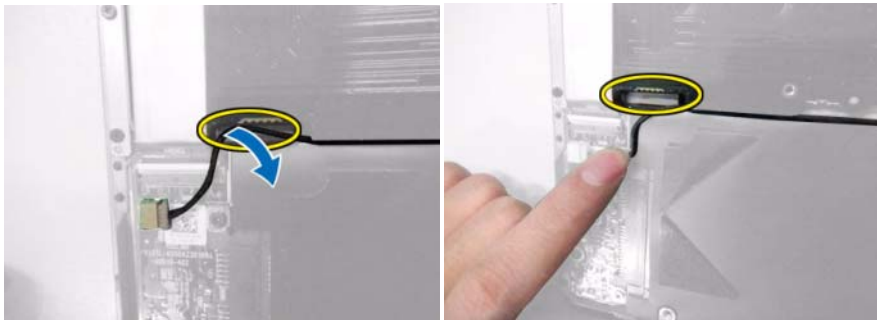

- 5 Trek de dubbelzijdige tape weg om de rubberen bumper aan de computer te bevestigen.

 **N.B.:** Plak de rubberen bumper zoals wordt getoond in de onderstaande afbeelding om de vervangende kabel te beschermen tegen snijden door de rand van de kaart van de kaartlezer.

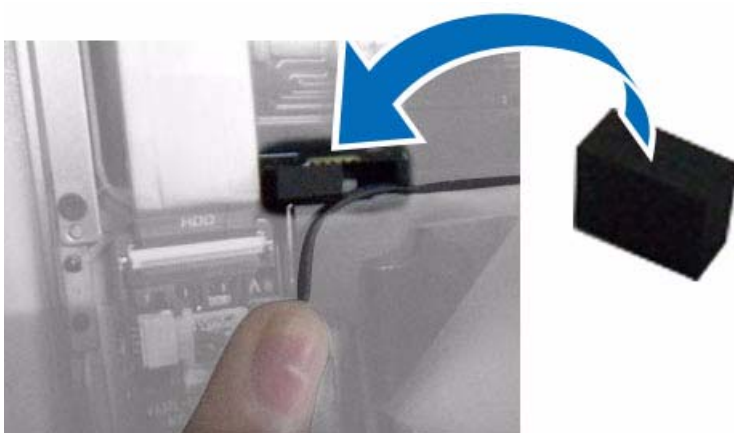

6 Monteer de kabel opnieuw tijdens het toevoegen van de rubberen bumper.



N.B.: De kabel moet tussen de kaart en de vaste schijf worden gedrukt.

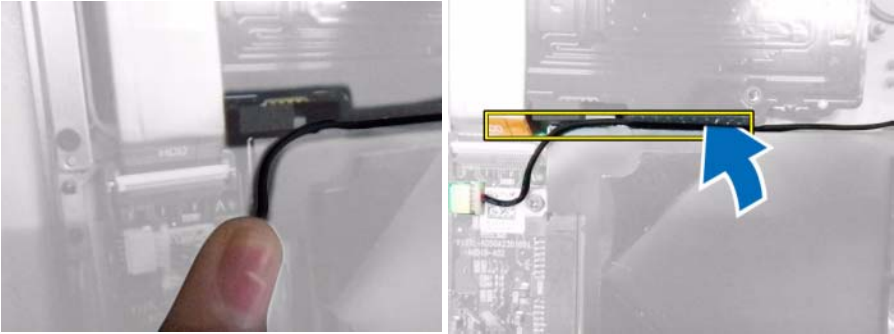

7 Maak de dubbelzijdige tape vast over de kabel en de rubberen bumper om de kabel goed vast te zetten.

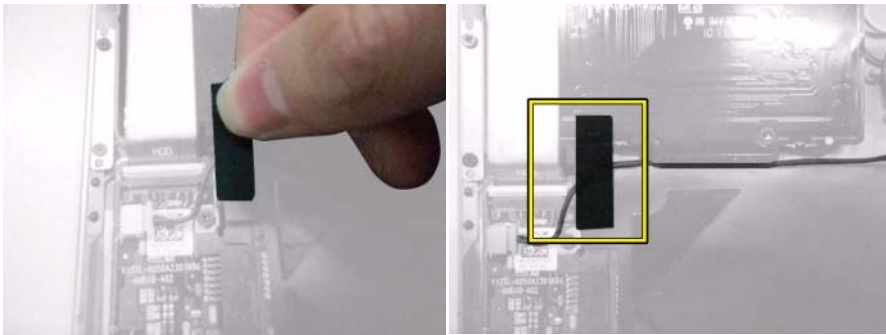

8 Trek de dubbelzijdige tape voorzichtig los van de vervangende buigzame vaste-schijfkabel.

9 Sluit het uiteinde met het label HDD van de buigzame vaste-schijfkabel aan op de connector van de vaste schijf.

- 10 Sluit het andere einde van de buigzame vaste-schijfkabel aan op de connector van het moederbord.



- 11 Druk de buigzame vaste-schijfkabel aan om er zeker van te zijn dat de dubbelzijdige tape vastkleeft aan de rand van de kaartlezer.



- 12 Verwijder de plaat aan de onderzijde en de batterij.



N.B.: Raadpleeg de *onderhoudshandleiding* op support.dell.com/manuals voor meer informatie over het verwijderen van de plaat aan de onderzijde en de batterij.

Het vaste-schijfkabelpakket verwijderen

Om het vaste-schijfkabelpakket te verwijderen volgt u de stappen in omgekeerde volgorde.



WAARSCHUWINGEN: Oefen geen druk uit bij het vervangen van de plaat aan de onderzijde om schade aan de vaste-schijfkabel te vermijden.

**De informatie in dit document kan zonder voorafgaande kennisgeving worden gewijzigd.
© 2013 Dell Inc. Alle rechten voorbehouden.**

Verveelvoudiging van dit document op welke wijze dan ook zonder de schriftelijke toestemming van Dell Inc. is strikt verboden.

Handelsmerken in dit document: Dell™, het DELL-logo en Vostro™ zijn handelsmerken van Dell Inc.

Er kunnen in dit document andere merken en handelsnamen worden gebruikt ter aanduiding van de rechthebbenden van die merken en namen of ter aanduiding van hun producten. Dell Inc. claimt op geen enkele wijze enig eigendomsrecht ten aanzien van andere handelsmerken of handelsnamen dan haar eigen handelsmerken en handelsnamen.